

Det viktiga måtten är:

Varje sektion är 20m och port ska sitta på mitten.
 Portar innermått Bredd 4000 Höjd 4500, måste ha
 minst 100mm trä insidan vägg.
 Port sätts på insidan

Fönster vill vi ha öppning Bredd 1320 Höjd 620

Dörrar öppning Bredd 1020 Höjd 2120

Väggpartier där i mellan kan justeras så reglarna
 sitter på cc 600

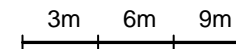

Planritning
 Fastighetsbeteckning:
 Nybyggnad Industrilokal
 Djupdal 2:119
 Skala 1:300
 Datum:2019-01-16

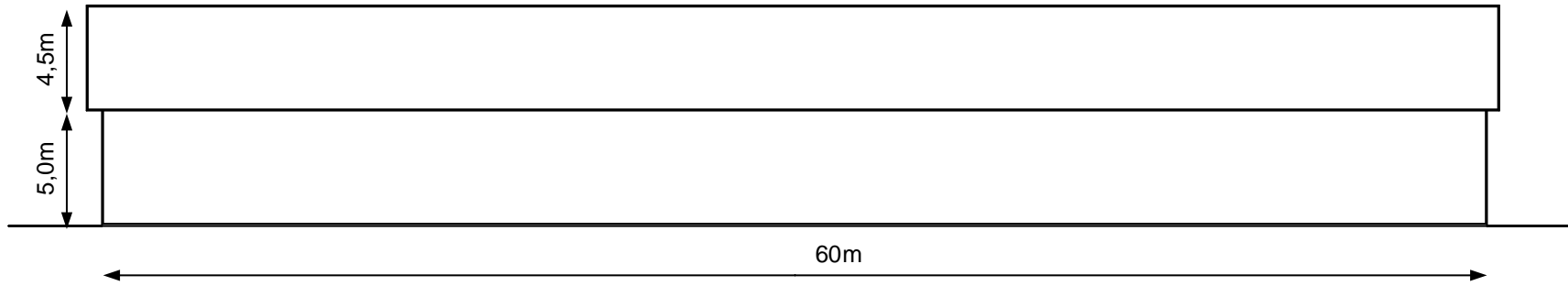

Norr

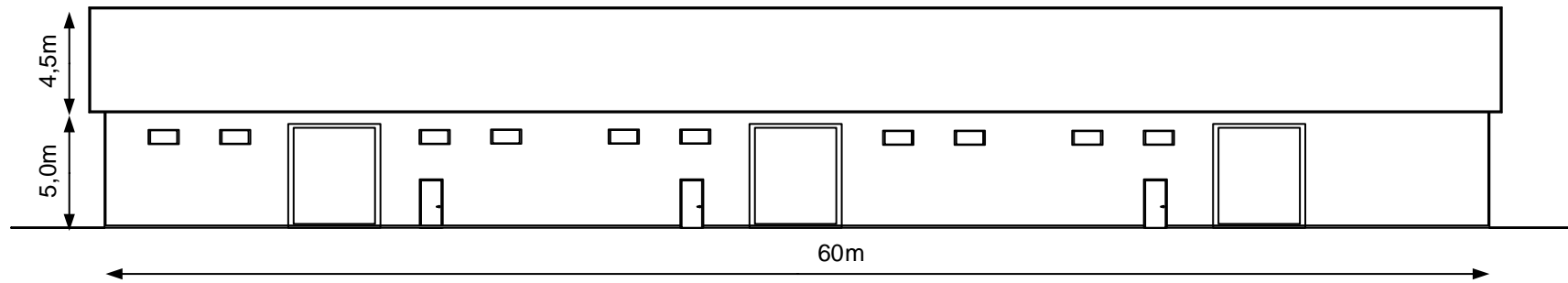

Söder

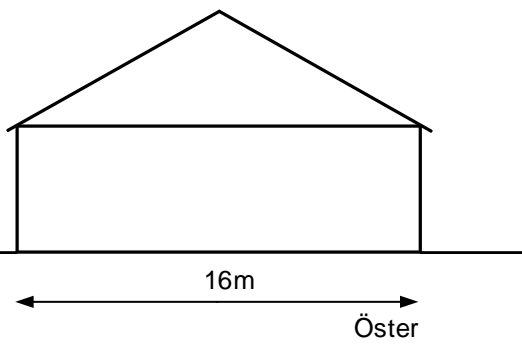

Öster

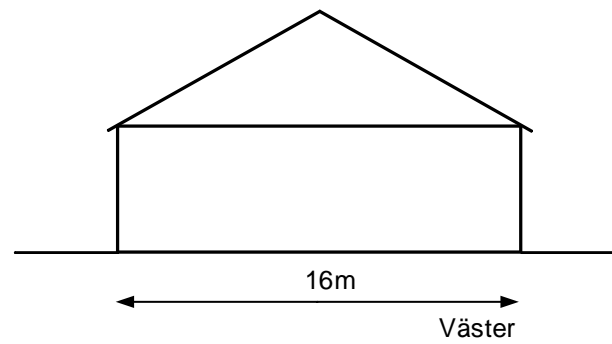

Väster

Tp20 plåttak svart
Plåt på fasad ljusare nyans

Fasadritning
Fastighetsbeteckning:
Nybyggnad Industrielokal
Djupdal 2:119
Skala 1:300
Datum:2019-01-16

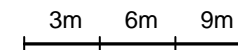

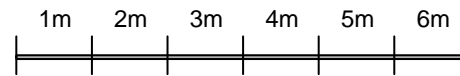
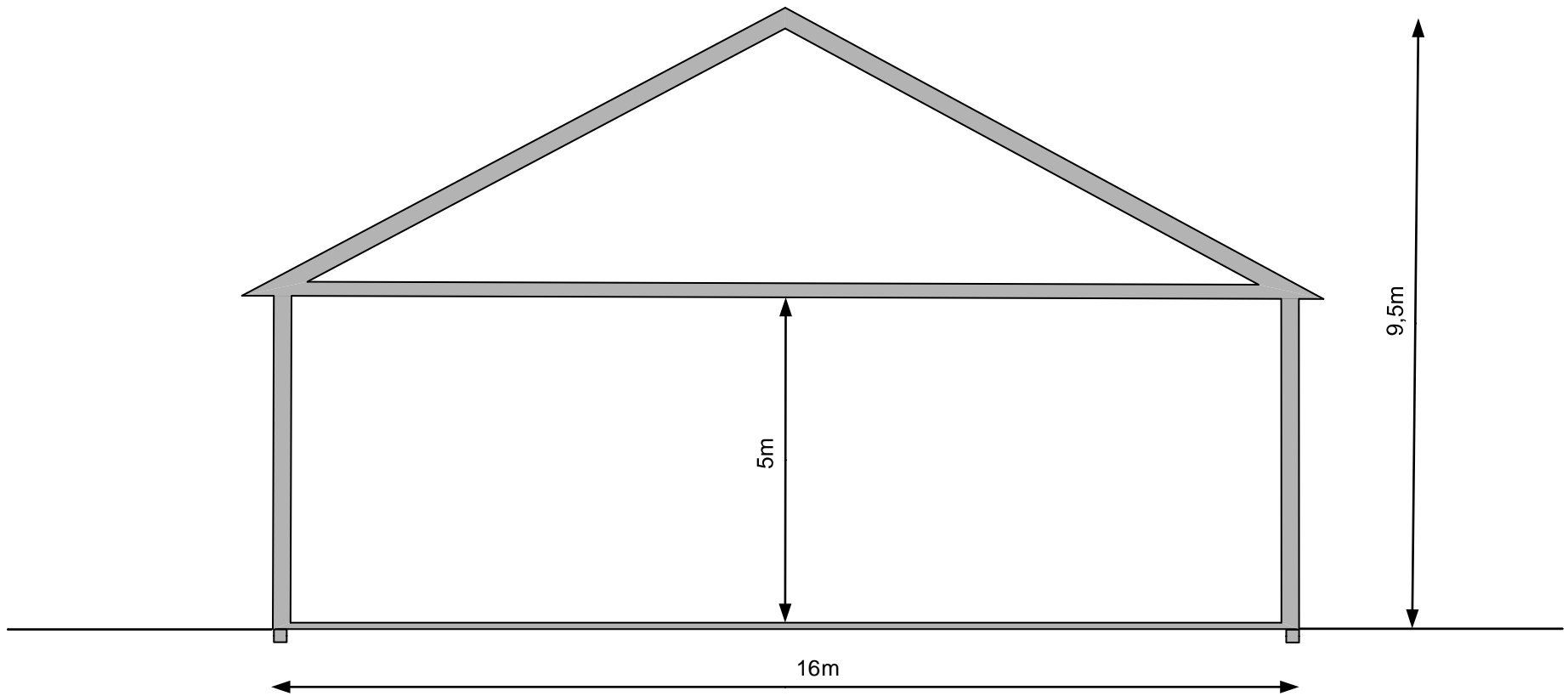

Sektionsritning
Fastighetsbeteckning:
Nybyggnad Industrilokal
Djupdal 2:119
Skala 1:100
Datum:2019-01-16

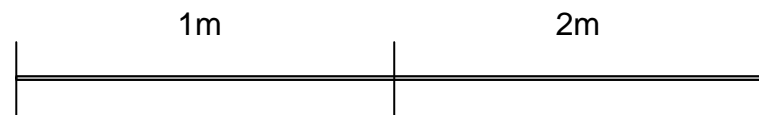
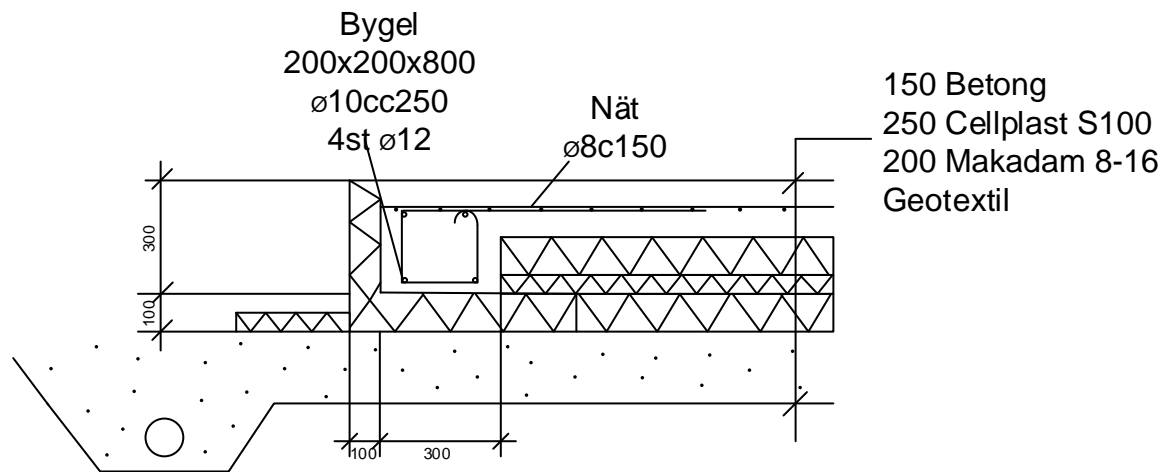

Konstruktionsritning grund
Fastighetsbeteckning:
Nybyggnad Industrilokal
Djupdal 2:119
Skala 1:20
Datum:2019-04-30